京報
中華民國三十一年五月二十九日
第六〇五〇號
今日一張售國幣一角五分
社址：南京道貴井十四號
電話：二一九三〇

定閱價目					廣告刊例			
一個月	三個月	半年	全年	國外	封面每行	普通每行	長期價格	均以新五號字計算
四元五角	十二元六角	二十四元	四十五元	郵費外加	每日四角	每日三角	每月二十元	每行八字六行起登

中華郵政登記認爲第二類新聞紙類

經三晝夜激戰 日軍昨晨佔金華

同日佔領蘭谿繼續追擊中

浙東前線廿八日中央社電：華中日軍當局，於廿八日上午十時發表：日軍將據守金華及蘭谿周圍之天險，設有陣地之渝軍，予以殲滅，廿八日上午七時將金華完全攻陷。

華中日軍當局談 在浙東作戰意義

甘地將開始作反英運動

日泰同盟軍佔緬境肯東

經濟——浙東

政治——浙江

羅部長發表談話

煙毒案適用赦減條例

政府旨在平衡法律昭示大公 盼人犯勿負慎刑恤獄之苦心

司法行政部羅部長

日衆院昨通過 追加預算案 今日舉行閉院式

煙毒案件

適用赦免減刑條例 高考定秋季舉行 修改考院組織法考選委會裁撤 中政會昨開九五次會議

報告事項

討論事項

全國黨務會議 今在京揭幕 上午開第一次會

墨西哥充滿戰氣 軸心僑民大批被捕

所望於全國黨務會議

北非有激戰 德軍向東部推進

法美會談

抵達新京

羅斯福與馬歇爾會談

今天起在 三時 六時一刻 九時
大華
花月良宵
驚人映出
李麗華 嚴化主演
名歌四隻 動人雙雙
四季歌 花月良宵
蝕骨銷魂之作
晨十一時至一時預售座券奉送特刊一千本送完爲止

天綸綢布局
綢緞專家 花色總匯
太平路八九號

遺失聲明
茲遺失經理總監發第八十號符號一枚自即日起作廢特此聲明
王少川啓

上海老正興菜館
分此內部刷新 夏令宴客 河廳開放 涼爽滿意 冰汽水 啤酒上市
八大特點
老店貢院街五十一號 分店貢院街四十一號之二

中華實業銀行
儲蓄部
禮品
中國絲織風景五彩繡品

唐拾義瘧疾丸 及發冷發熱丸
總經理朱敬記行 南京中華路三五三號

老大綸
建康路東廊坊
運到大批
全毛 條派力司 花呢 各色港派新式衣料 歡迎參觀選購

財政部即將正式公布

穩定金融具體辦法

新舊幣換算率確定後人民一致擁護

國父陵園修葺完工

首都數養院籌添技術班

首都義勇警察 西區隊員昨日甄試

蘇總監親臨訓示三要點

頭山滿米壽 汪主席贈賀儀

中國、中央、交通、農民、四行處置辦法

佈告原文

財部前日發出佈告

居住證未換發前 市民證仍照常發給

丁默邨

今日開會評定 下月份日用品限價

市府昨召有關機關開審查會

中儲滬行函各業 調查新舊幣庫存

興亞書道聯盟展覽 入選作品昨日發獎

副會長陳群親往主持

童子軍理事會 昨開籌備會議

博物圖書兩館 七月一日開放

蘇總監昨視察 衛生工作情況

魚販異想天開 結黨行使偽幣

秘密洩露五犯先後落網

浙省節約糧米 春秋禁止釀酒

整飭市容 計劃整理街道房屋

首都警察局

染嗜好難脫苦海 抑鬱服毒自戕

家人發覺送醫灌救復生

東亞操觚者大會 延期八月舉行

更正

遺失聲明

昨日市價

洋樓招租

老久章 綢緞呢絨 顧繡 絲棉 中華路二二七號

餘昌鐘表行 中央商場北部 名廠鐘表 唱機唱片 第二支行三山街口

戒煙專藥 性質王道 南京萬康 商行經理

新吉福德棧

紅鴉嗎啡白片丸

張天慶醫師 鼓樓聯合診所

農商銀行

同懋昌象牙雀牌號

電刻水晶瑪瑙圖章 定價低廉 交件迅速

蘇式雀牌 象牙製品 八寶印泥 紅木漆器

花柳專醫 淮海醫院 特設電氣治療淋病

留日眼科醫師 李培眼科醫院

南京興業銀行

鐵綫劍

王度廬撰文　劉鏡海繪圖

雖然徐三爺斥住了他的太太，事出了山照舊往下走，可是徐三爺由此事更覺灰心，想着太太說的話也對，這樣走江湖，爭鬪，結仇，到底爲的是什麼？而且自己已漸漸的老了，這次的病，就可見是身體已經衰弱，不行了！將來在江湖上遇着後起之秀，栽跟頭，還不如即早退休。但是又想：河津縣那裏是不能回去的，誰知道秦家那婦人走了沒走？自己既想隱居，就得從此作一個本本分分的人，若是在河津縣，還難免有朋友去找，而女兒也決擧不出好來，就許叫那秦姓的婦人給拐走。於是他頓然想起了他的故鄉順德府，他鄉思既動，

第四回　梅花女絕技震江湖　蝴蝶扣雙結萌愛情

蚊子

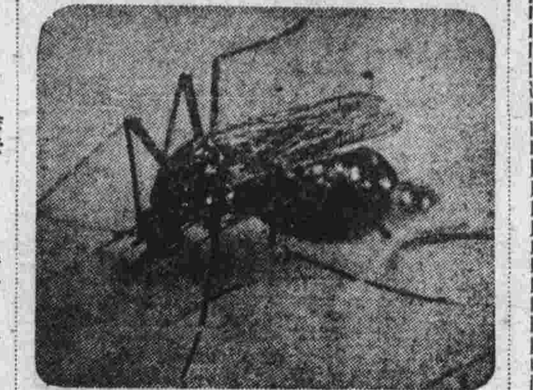

蚊子，討厭，貪吃，忘死。

看，肚裏裝滿了人的血。

「離開罷！大動物的外皮在發癢了，少給他點刺激！」

牠這樣想着。

圖中的蚊子，正是牠的生命最後的一剎那。

牠正在產卵，使牠的子孫無量的繁殖，產後，需要大量的血液，於是牠把四刺的長嘴，深入到人的皮膚的內層，盡量的吮吸，把血凝結在澀滿的腹中，較產前還要澀出，然後再把血分泌到牠的兩翅，以補充牠體力的不足。

粗魯族女人比男子剽悍

以泥代替頭油髮型像大禮帽

矗立火山叢中

爪哇佛蹟　波羅·普渡爾

高二百尺百餘石塔排成輪形　全面彫刻埋沒地中約七世紀

兩種傳說

九層寶塔

滿壁浮彫

建築成功

「死話」與「馬屁」

·喬琪·

最近在一本雜書裏，瞧到有一節非常幽默的記事：

某處市上，有一個售祕法的，凡事都有妙法可以解決，不過這祕方決不能傳人，有人出了三百錢購了三個祕方，第一條是「持家必發」，第二條是「飲酒不醉」，第三條是「生蝨斷根」，那個人回到家裏，慎重啓閱，第一條持家必發的祕方是「勤儉」，第二條飲酒不醉的祕方是「早散」，第三條生蝨斷根的祕方是「勤捉」。

這一節記事當然是諷刺性質，天下也決沒有這種事情，又好像是上海人的「說死話」。

不過我曾經碰到過一個類似這樣的人，是一個拆字先生，那天我在街上閒溜，無聊得說不出所以然來，瞧見路旁一個拆字先生，我化了三個銅元，隨意拈了一個字，叫他拆，原是好玩的意思，揭開卷子來是一個「軍」字。「問什麼事情」？我那裏有什麼事情，一時說不出，「你拆我今天有沒有運道」？原是隨口胡湊。

他提起筆來，在車字下加了一個走之，便成了一個「運」字。

「你今天只有到這裏來的「一走之運」。

我後來細細一想，他分明是在罵我，但是有這一點巧思，三個銅元應該讓他騙去。

記得有一位美貌的女伶對蕭伯納說：「你爲甚麼不生像我我這樣面貌」？蕭伯納回答的是：「恐怕你生不像我這般腦子」。

能夠說死話的人頭腦一定很冷靜，與拍馬屁完全是兩種人生的哲學，我寗可碰到一百個說死話的朋友而不願交一個馬屁的專家。

病中隨筆

·如許·

這病，我知道是不會好的，即使會漸漸變好的，也至多是不再加重，不再生別的變化罷了。

夕陽

泳文著

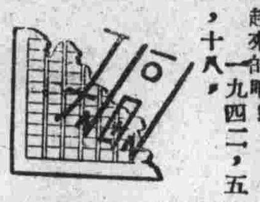

我與大院子

綠寶 女子服飾公司 時裝先鋒 總匯 歡迎比較 中央商場

凱利公司 大衣 大衣料 西服料 運動衣 花邊 新衣料

建華商業銀行 業務細則

雙錢三角肥皂 亞洲皂廠出品 地址：昇州路二十三號美大紙行對面巷內

新開 綠霞 婦女服裝府庫 規模最大！精製最新型的婦女大衣旗袍西服 發售最近運到大批花色呢絨綢緞 花色最多！ 地址：中華路一〇三號

北平食品店 藤蘿餅·綠豆糕 莞豆黃·艾窩窩 杏仁豆腐牛奶酪酸梅湯 地址中央商場 上市

清真 大鴻運酒樓樂園飯店 高尚酒菜 女子招待 如蒙惠顧 竭誠歡迎

最高標準 光藝照相 朱雀路七十一號 電話二二三六一零

吳宮飯店　福昌飯店　上海飯店

宏仁診所 婦孺產科女醫師劉亦賢

王承謙律師　徐志冲牙科醫院　厲肇科牙醫院

本京名醫 國醫 西醫 陶勉庵 凌頌芬 任清泉 張潤生 任國華 楊杰 唐芝 劉浩 周炳華 謝伯齡 劉威華 潘英才 袁亞雄 謝惟仁 華達三 袁樹珊 王煦林 仁濟診療所 同仁齒科醫院 收買

張筱鈇金石篆刻特別啓事

性病專科醫師 顧洪模 在京已十七年

廣東醫院 戒煙戒毒 花柳痔瘡

鹿茸賜保命 唯一老牌全能補劑 男女老幼四季咸宜

程奕立女醫師 婦女產科 接生

上海五味齋

京報叢書 初版存書無多 購者從速

風雨雙龍劍

明星大戲院 全部溫如玉

大華大戲院 花月良宵 李麗華主演

中華大戲院 金粉世家

新中央大戲院 故城風雲

國際 銀鎗盜

南京大戲院 今夜隆重公演 張翼鵬 新西遊記

麗都大戲院 王少樓

京報合訂本 三十一年四月份 定價每冊五元